GUARDIANES DE LOS DERECHOS

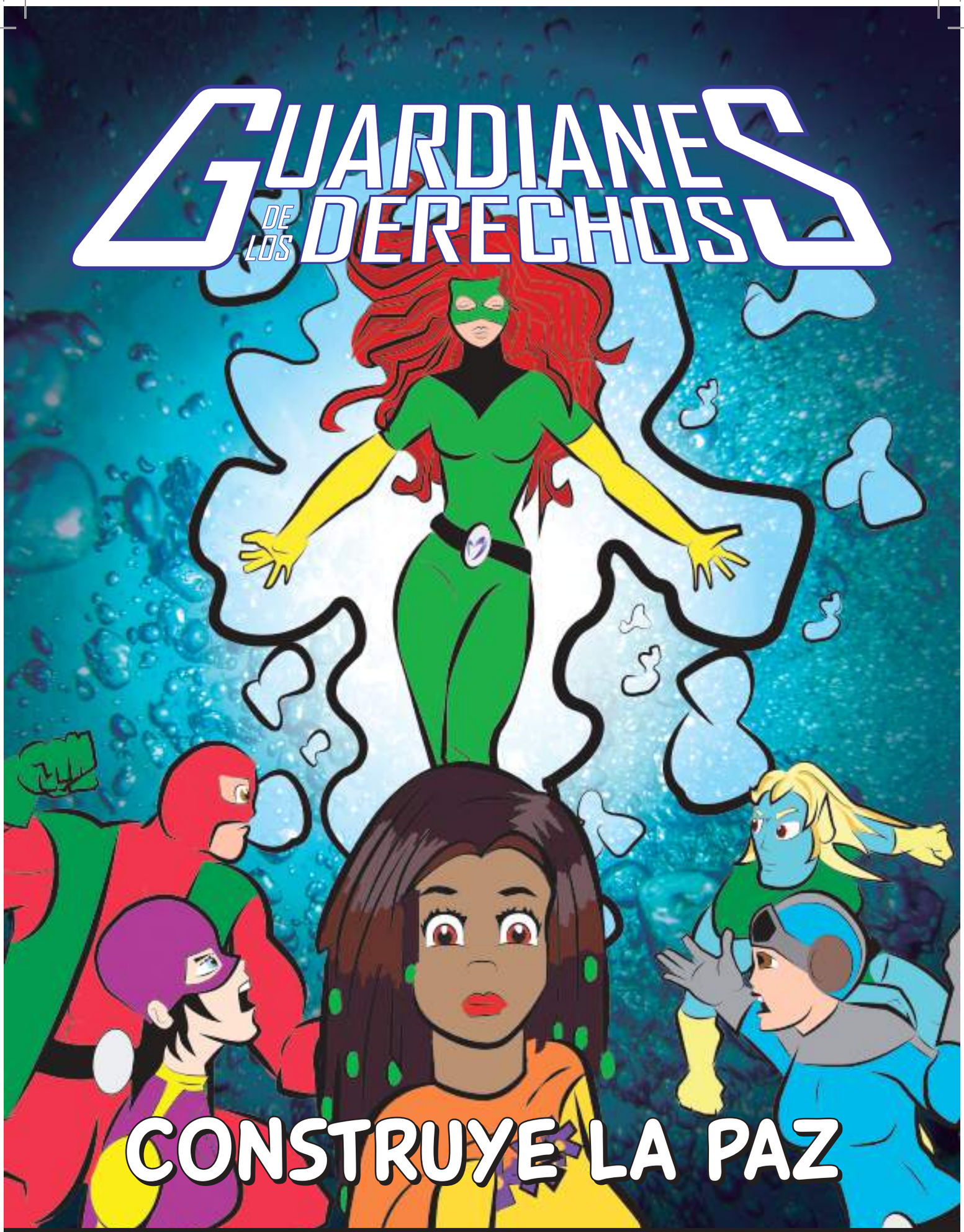

CONSTRUYE LA PAZ

Derechos de la Infancia

maristas
Provincia Ibérica
Equipo de pastoral social

FUNDACIÓN EDELVIVES

sed
Solidaridad | Educación | Desarrollo

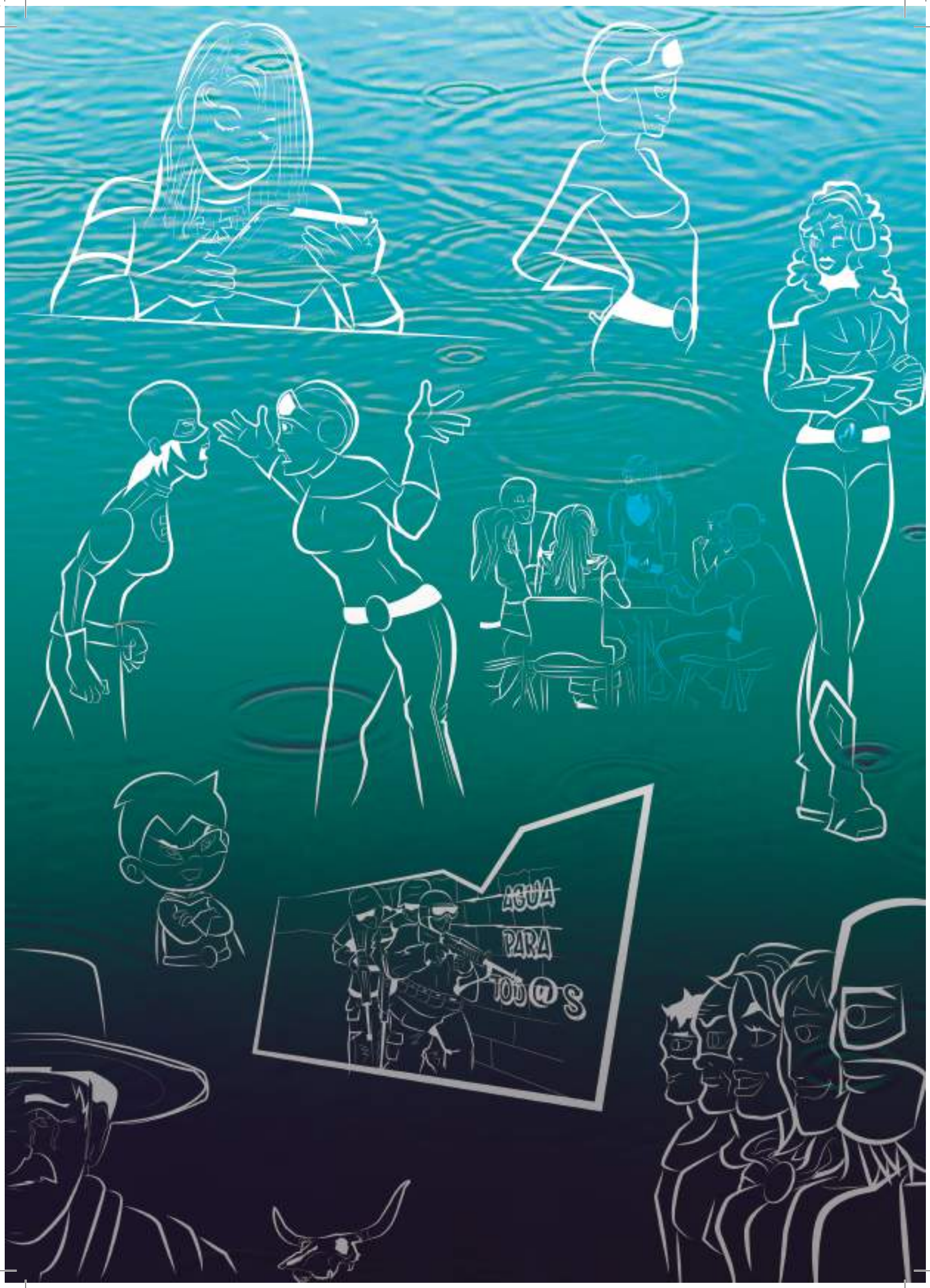
AGUA
PARA
TOD@S

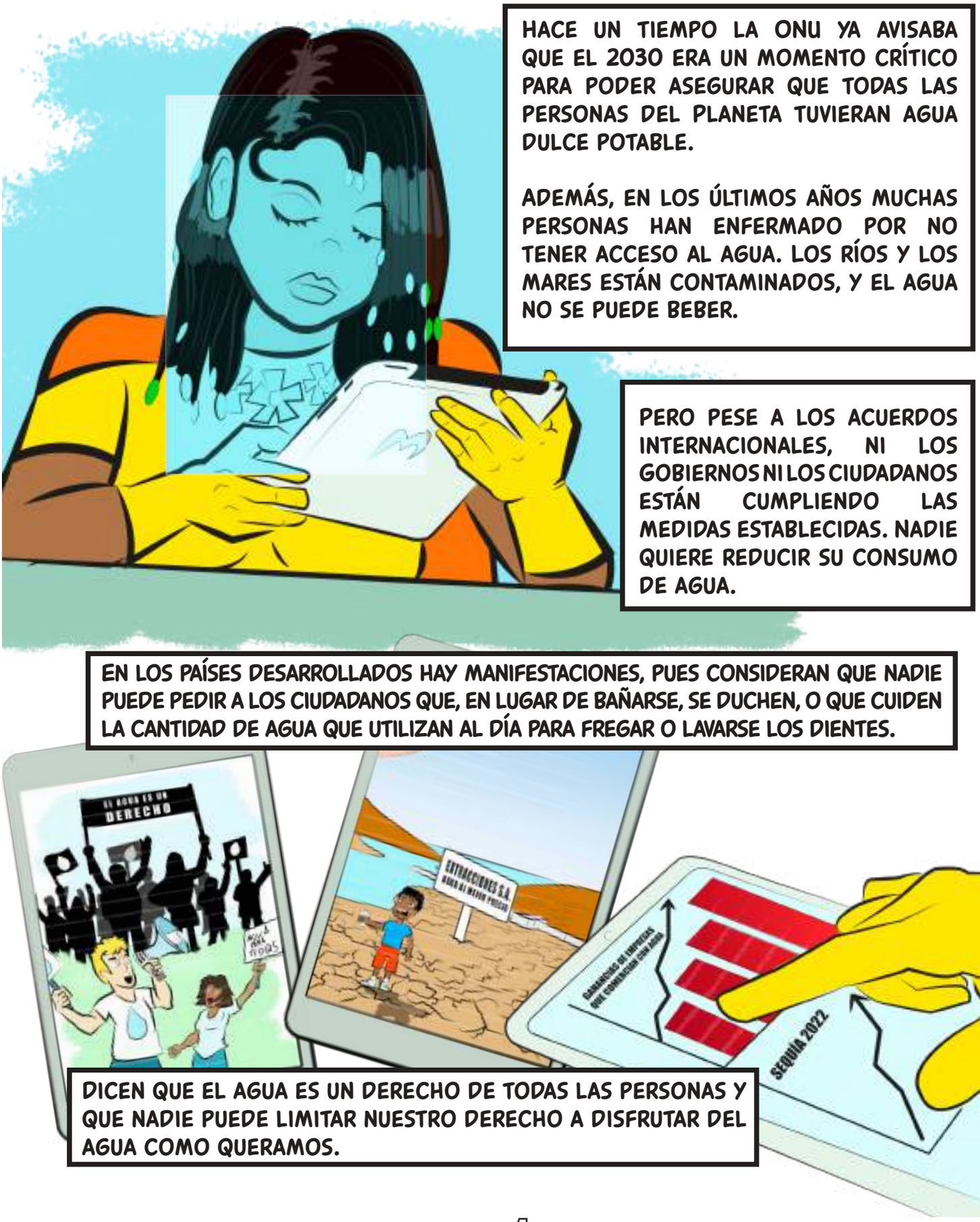
HACE UN TIEMPO LA ONU YA AVISABA QUE EL 2030 ERA UN MOMENTO CRÍTICO PARA PODER ASEGURAR QUE TODAS LAS PERSONAS DEL PLANETA TUVIERAN AGUA DULCE POTABLE.
ADEMÁS, EN LOS ÚLTIMOS AÑOS MUCHAS PERSONAS HAN ENFERMADO POR NO TENER ACCESO AL AGUA. LOS RÍOS Y LOS MARES ESTÁN CONTAMINADOS, Y EL AGUA NO SE PUEDE BEBER.
PERO PESE A LOS ACUERDOS INTERNACIONALES, NI LOS GOBIERNOS NI LOS CIUDADANOS ESTÁN CUMPLIENDO LAS MEDIDAS ESTABLECIDAS. NADIE QUIERE REDUCIR SU CONSUMO DE AGUA.
EN LOS PAÍSES DESARROLLADOS HAY MANIFESTACIONES, PUES CONSIDERAN QUE NADIE PUEDE PEDIR A LOS CIUDADANOS QUE, EN LUGAR DE BAÑARSE, SE DUCHEN, O QUE CUIDEN LA CANTIDAD DE AGUA QUE UTILIZAN AL DÍA PARA FREGAR O LAVARSE LOS DIENTES.
EL AGUA ES UN DERECHO
EXTRACCIONES S.A.
SEQUÍA 2022
DICEN QUE EL AGUA ES UN DERECHO DE TODAS LAS PERSONAS Y QUE NADIE PUEDE LIMITAR NUESTRO DERECHO A DISFRUTAR DEL AGUA COMO QUERAMOS.

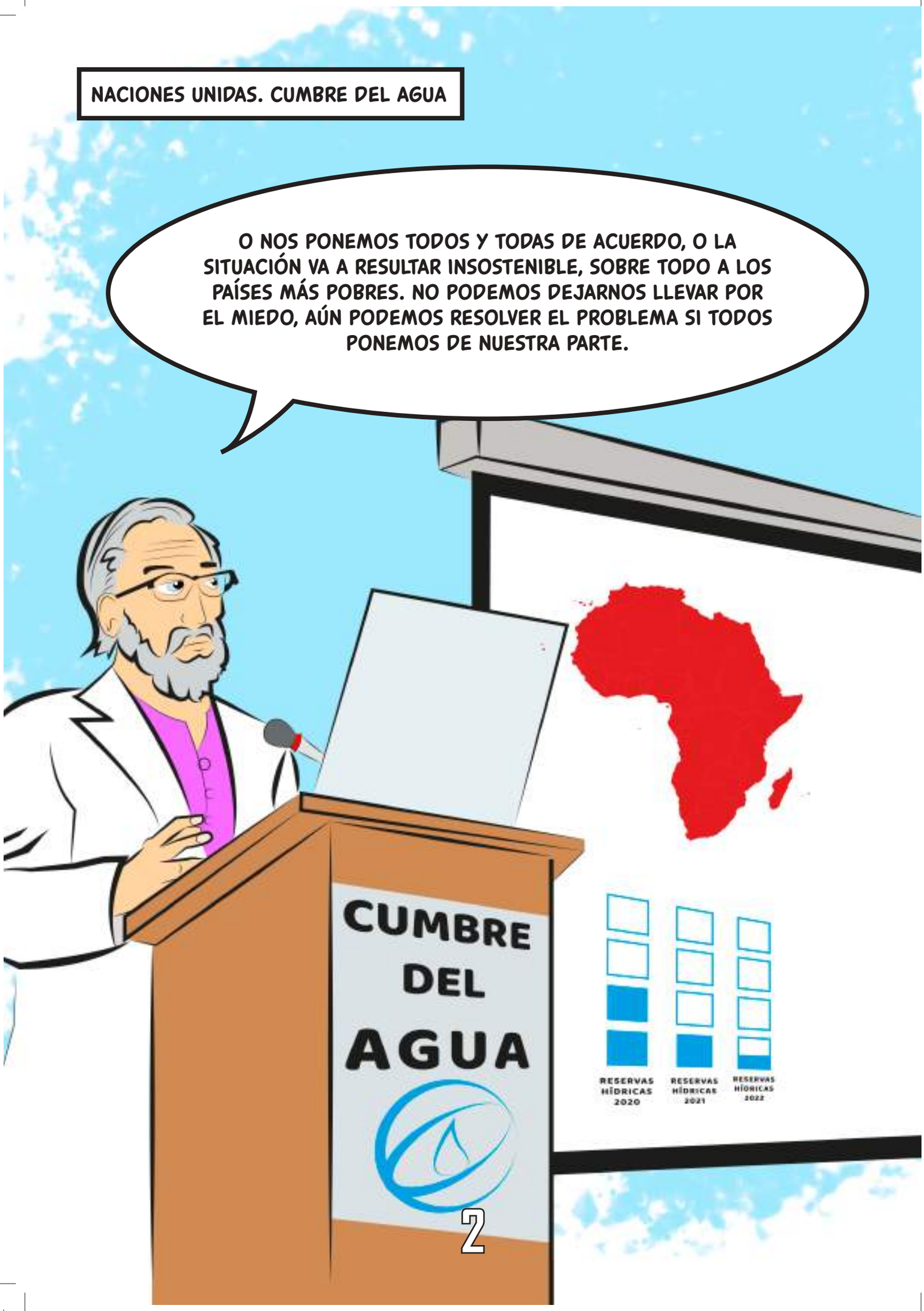
NACIONES UNIDAS. CUMBRE DEL AGUA
O NOS PONEMOS TODOS Y TODAS DE ACUERDO, O LA SITUACIÓN VA A RESULTAR INSOSTENIBLE, SOBRE TODO A LOS PAÍSES MÁS POBRES. NO PODEMOS DEJARNOS LLEVAR POR EL MIEDO, AÚN PODEMOS RESOLVER EL PROBLEMA SI TODOS PONEMOS DE NUESTRA PARTE.
CUMBRE DEL AGUA
RESERVAS HÍDRICAS 2020
RESERVAS HÍDRICAS 2021
RESERVAS HÍDRICAS 2022

ES FUNDAMENTAL LLEGAR A UN ACUERDO. HAY QUE TOMAR DECISIONES IMPORTANTES PARA LLEGAR A UNA SOLUCIÓN
¡OLVIDEMOS NUESTRAS DIFERENCIAS Y AFRONTEMOS EL PROBLEMA EN COMÚN!
¡¡TODOS JUNTOS ES MEJOR!!
¡TENEMOS QUE UNIRNOS!
INCREMENTO DE CONFLICTOS DEBIDOS AL AGUA
CUMBRE DEL AGUA
ASIA
LATINOAMÉRICA
CARIBE
ÁFRICA
NORTEAMÉRICA
AUSTRALIA

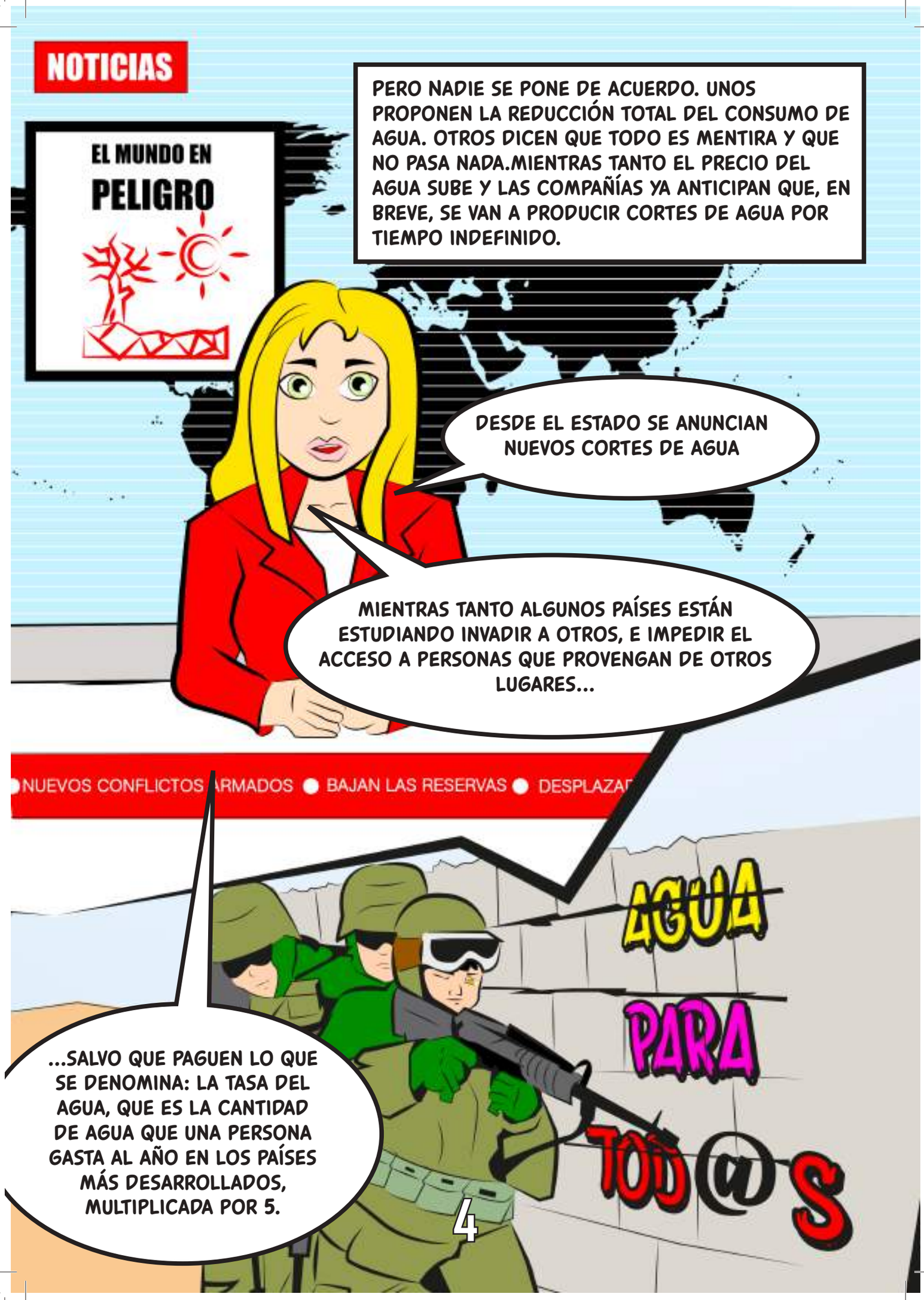
NOTICIAS
EL MUNDO EN PELIGRO
PERO NADIE SE PONE DE ACUERDO. UNOS PROPONEN LA REDUCCIÓN TOTAL DEL CONSUMO DE AGUA. OTROS DICEN QUE TODO ES MENTIRA Y QUE NO PASA NADA.MIENTRAS TANTO EL PRECIO DEL AGUA SUBE Y LAS COMPAÑÍAS YA ANTICIPAN QUE, EN BREVE, SE VAN A PRODUCIR CORTES DE AGUA POR TIEMPO INDEFINIDO.
DESDE EL ESTADO SE ANUNCIAN NUEVOS CORTES DE AGUA
MIENTRAS TANTO ALGUNOS PAÍSES ESTÁN ESTUDIANDO INVADIR A OTROS, E IMPEDIR EL ACCESO A PERSONAS QUE PROVENGAN DE OTROS LUGARES...
NUEVOS CONFLICTOS ARMADOS
BAJAN LAS RESERVAS
DESPLAZAM
...SALVO QUE PAGUEN LO QUE SE DENOMINA: LA TASA DEL AGUA, QUE ES LA CANTIDAD DE AGUA QUE UNA PERSONA GASTA AL AÑO EN LOS PAÍSES MÁS DESARROLLADOS, MULTIPLICADA POR 5.
AGUA
PARA
TOD@S

PARA COMPLICAR LAS COSAS DARKNESS APROVECHA EL CONFLICTO PARA GENERAR CAOS CON SU EGOÍSMO. CON SU PALABRERÍA CONVENCE A LOS DIRIGENTES DE VARIOS PAÍSES.

PIÉNSENLO EL NEGOCIO SERÍA "REDONDO" USTEDES QUE TIENEN LA TECNOLOGÍA NECESARIA PARA HACER POTABLE EL AGUA PUEDEN VENDÉRSELA A LOS PAÍSES MÁS POBRES Y CON MENOS RECURSOS HÍDRICOS.

ADEMÁS DEBERÍAN CONTROLAR QUE EL AGUA DE SUS RÍOS NO VAYA A OTROS PAÍSES. PUEDEN CONSTRUIR DIQUES O PRESAS Y PROTEGER SUS FRONTERAS PARA EVITAR QUE OTROS CONSUMAN SU AGUA

LA "GUERRA DEL AGUA" ESTÁ A PUNTO DE COMENZAR

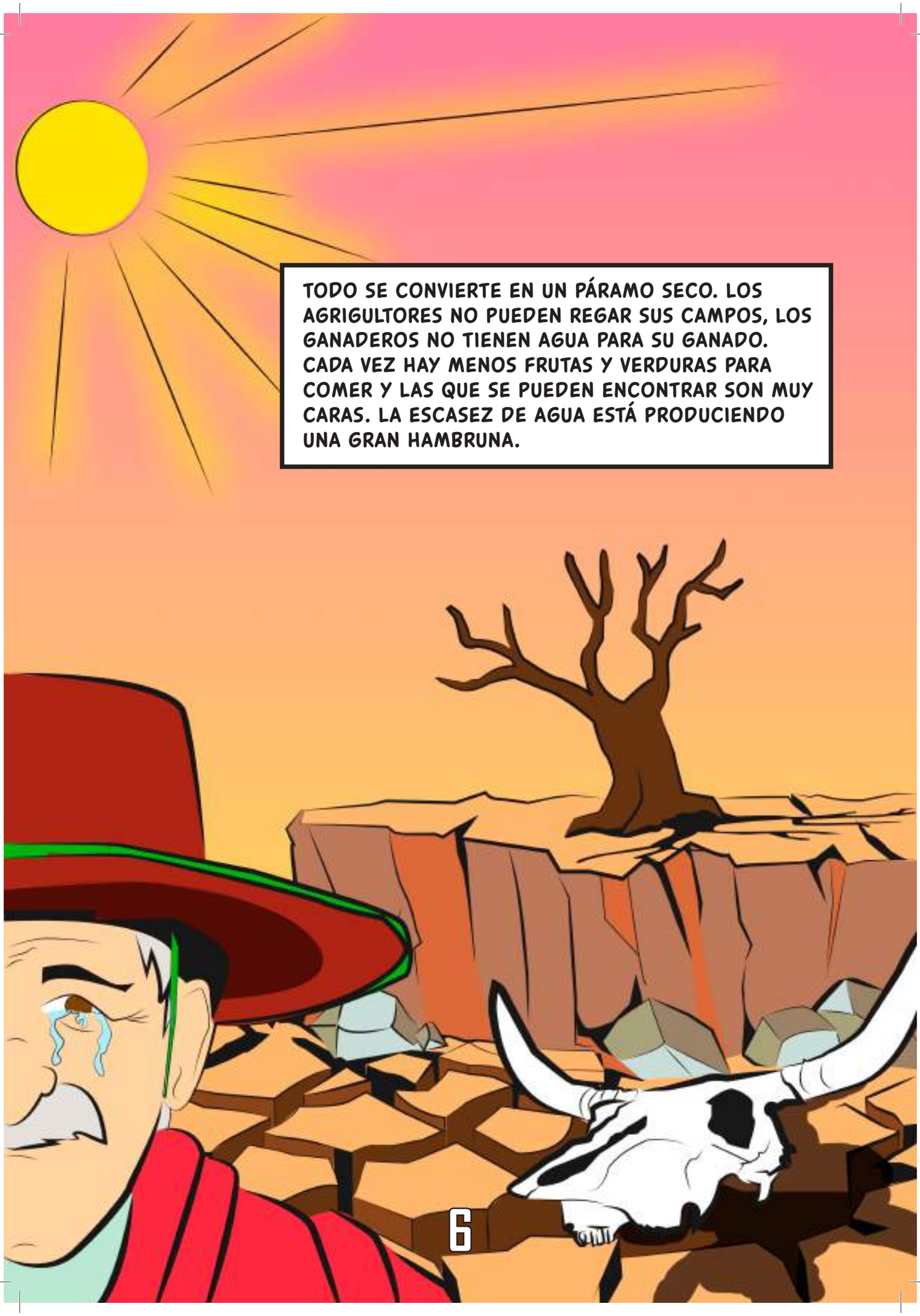
TODO SE CONVIERTE EN UN PÁRAMO SECO. LOS AGRIGULTORES NO PUEDEN REGAR SUS CAMPOS, LOS GANADEROS NO TIENEN AGUA PARA SU GANADO. CADA VEZ HAY MENOS FRUTAS Y VERDURAS PARA COMER Y LAS QUE SE PUEDEN ENCONTRAR SON MUY CARAS. LA ESCASEZ DE AGUA ESTÁ PRODUCIENDO UNA GRAN HAMBRUNA.

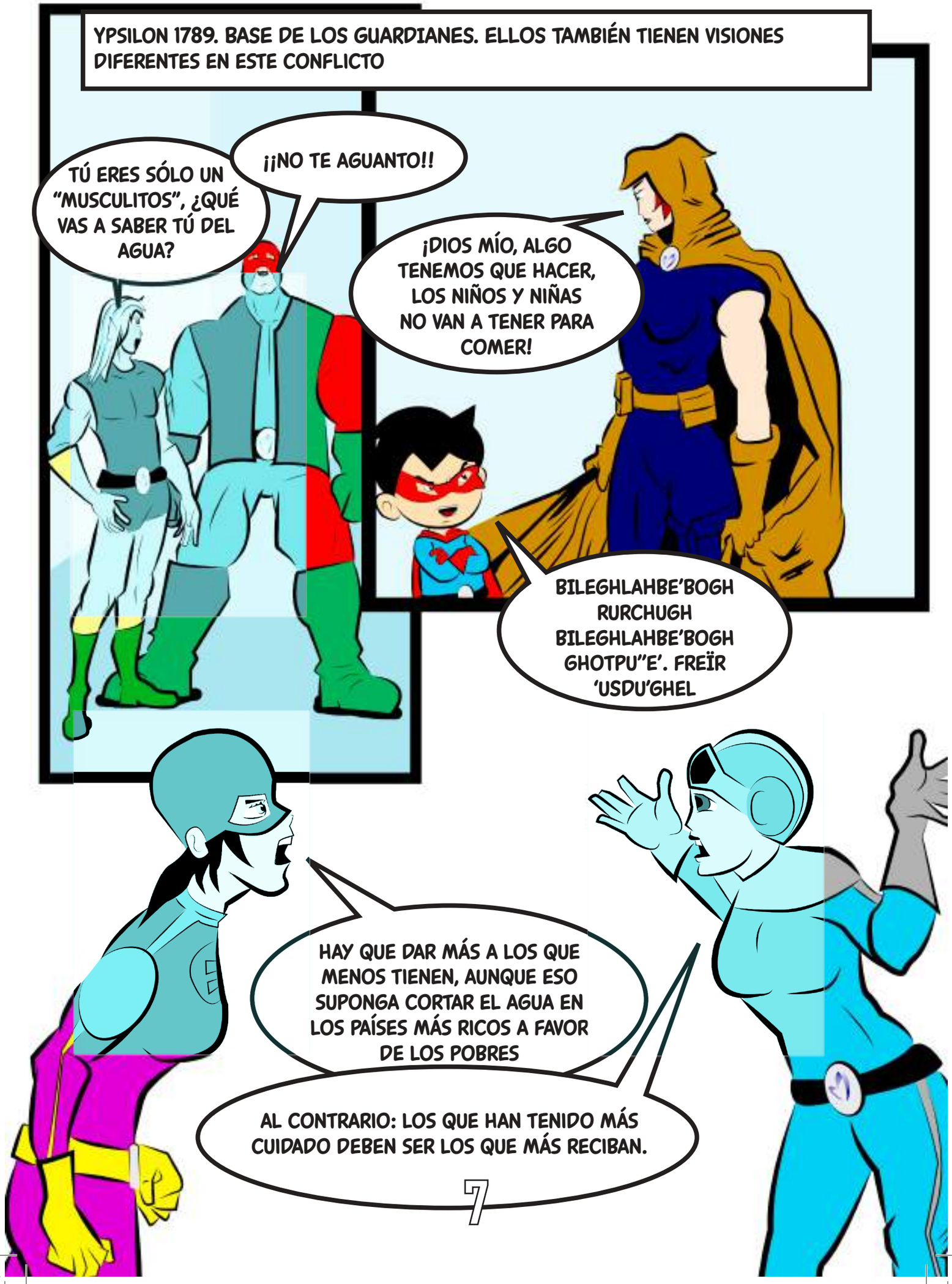
YPSILON 1789. BASE DE LOS GUARDIANES. ELLOS TAMBIÉN TIENEN VISIONES DIFERENTES EN ESTE CONFLICTO
TÚ ERES SÓLO UN "MUSCULITOS", ¿QUÉ VAS A SABER TÚ DEL AGUA?
¡¡NO TE AGUANTO!!
¡DIOS MÍO, ALGO TENEMOS QUE HACER, LOS NIÑOS Y NIÑAS NO VAN A TENER PARA COMER!
BILEGHLAHBE'BOGH RURCHUGH BILEGHLAHBE'BOGH GHOTPU''E'. FREÏR 'USDU'GHEL
HAY QUE DAR MÁS A LOS QUE MENOS TIENEN, AUNQUE ESO SUPONGA CORTAR EL AGUA EN LOS PAÍSES MÁS RICOS A FAVOR DE LOS POBRES
AL CONTRARIO: LOS QUE HAN TENIDO MÁS CUIDADO DEBEN SER LOS QUE MÁS RECIBAN.

¡VENGA YA! NO SEÁIS ALARMISTAS, NO DEBE SER PARA TANTO. A SABER QUÉ DATOS ESTÁN TENIENDO EN CUENTA...
PUEDE QUE TENGAS RAZÓN... DEBEMOS CONSERVAR LA CALMA, AHORA MISMO, ES MEJOR NO HACER NADA.
NO ME CREO LO QUE ESTOY VIENDO Y OYENDO ¿HABÉIS PERDIDO TODOS Y TODAS LA RAZÓN? ¿NO VEIS QUE DISCUTIENDO SIN ESCUCHAR A LOS DEMÁS, NI HACER CASO DE SUS ARGUMENTOS NO VA A VALER PARA NADA? HAY QUE TRANQUILIZARSE, PRESTAR ATENCIÓN A LOS EXPERTOS Y PREGUNTARNOS ¿CÓMO PODEMOS AYUDAR?

UBUNTU DECIDE DEJAR QUE SE CALMEN LAS COSAS, Y PIDE A LOS GUARDIANES QUE INTENTEN PONER POR ESCRITO SUS ARGUMENTOS, QUE REFLEXIONEN ACERCA DE AQUELLO QUE LES ENFADA TANTO Y QUE TRATEN DE ENTABLAR UN DIÁLOGO. AMANIX, QUE SE HA MANTENIDO AL MARGEN TODO EL TIEMPO, SE OFRECE COMO MEDIADORA EN EL CONFLICTO Y TODOS Y TODAS ACEPTAN PUES SABEN QUE ES UNA PERSONA SENSATA Y QUE SABE ESCUCHAR Y QUE LES PUEDE AYUDAR A RESOLVER EL CONFLICTO.

¿Y AHORA QUÉ HACEMOS? TENDREMOS QUE PLANIFICAR Y DECIDIR
YO TENGO UNA PROPUESTA... PODRÍAMOS CREAR UNA CUMBRE EN LA QUE PARTICIPEN NIÑOS Y NIÑAS DE TODO EL MUNDO. ES IMPORTANTE ESCUCHARLOS, Y CONOCER SUS OPINIONES PUES SON MUY VALIOSAS
¡A TRABAJAR!, ¿CUÁNDO EMPEZAMOS?
CREO QUE VA A SER LA MEJOR SOLUCIÓN
¡BIEN PENSADO AMIGA! ¡¡ADELANTE!!
ME PARECE PERFECTO. VOTO SI
¡FANTÁSTICO! LOS NIÑOS Y NIÑAS SABEN VELAR POR SU FUTURO
UNA IDEA GENIAL

¡¡GUARDIANES Y GUARDIANAS!!, NIÑOS Y NIÑAS Y DRAGONAS!!
¡¡TODOS A PREPARAR LA CONFERENCIA!!
Y DICHO Y HECHO, DOS DÍAS MÁS TARDE YA ESTABA FUNCIONANDO LA ASAMBLEA
PROS Y CONTRAS...
¿CÓMO SOLUCIONAMOS LA CRISIS DEL AGUA?
TENEMOS QUE ACTUAR EN VARIOS FRENTES: POR UN LADO, TENEMOS EL PROBLEMA DE LOS PAÍSES A LOS QUE HA ENGAÑADO DARKNESS, QUE ADEMÁS LES ESTÁ ROBANDO Y QUEDÁNDOSE CON LAS RESERVAS DE AGUA. HAY CONVENCER A LOS PAÍSES DE QUE NO LE HAGAN CASO, Y QUE COMPARTAN SUS RECURSOS.
POR OTRO LADO, HAY QUE RESOLVER LO INMEDIATO: QUE LA GENTE QUE PEOR LO ESTÁ PASANDO TENGA ACCESO AL AGUA.
PERO DESDE LUEGO, HAY OTRA COSA, MUY MUY IMPORTANTE Y ES DAR A CONOCER QUÉ ES LO QUE PODEMOS HACER ENTRE TODOS Y TODAS PARA AYUDAR A CUIDAR EL AGUA.

MIENTRAS NUESTROS HÉROES SE DIRIGEN A DETENER A DARKNESS, LOS NIÑOS Y NIÑAS EN LA ASAMBLEA, BUSCAN A LOS MEJORES EXPERTOS Y EXPERTAS Y TRABAJAN PARA REALIZAR UN LISTADO DE MEDIDAS QUE PUEDEN AYUDAR A AHORRAR AGUA

1

30 LITROS DE AHORRO

REGAR LAS PLANTAS POR LA NOCHE

SI REGAMOS POR LA NOCHE EVITAREMOS PERDER MUCHA AGUA DEBIDO A LA EVAPORACIÓN.

2

180 LITROS DE AHORRO

REVISAR LAS INSTALACIONES DE AGUA

REPARAR LOS GRIFOS QUE GOTEAN Y REVISAR QUE SIEMPRE ESTÉN BIEN CERRADOS.

3

6 LITROS DE AHORRO

BOTELLAS EN LA CISTERNA

DOS BOTELLAS LLENAS EN LA CISTERNA DISMINUIRÁ EL CONSUMO DE AGUA EN UN 40% EN CADA DESCARGA.

4

19 LITROS DE AHORRO

CIERRA EL GRIFO AL LAVARTE LOS DIENTES

PUEDES USAR UN VASO DE AGUA PARA ENJUAGARTE Y ASÍ NO USAR EL GRIFO.

5

50 LITROS DE AHORRO

LIMPIAR EL COCHE CON CUBO

EN LUGAR DE CON MANGUERA. CONTROLAMOS MUCHO MÁS EL AGUA QUE GASTAMOS.

6

10 LITROS DE AHORRO

LA CISTERNA NO ES UNA PAPELERA

TIRA DE LA CADENA SOLO CUANDO SEA NECESARIO. AHORRARÁS AGUA Y EVITARÁS LA CONTAMINACIÓN.

CADA GOTA CUENTA....PROPONEN CREAR UNA CAMPAÑA Y UN ARTEFACTO QUE NOS AVISE DE CUÁNDO ESTAMOS HACIENDO UN USO ABUSIVO DEL AGUA. MECANIC Y MUCHOS OTROS CIENTÍFICOS SE OFRECEN A AYUDAR PARA DESARROLLARLO.

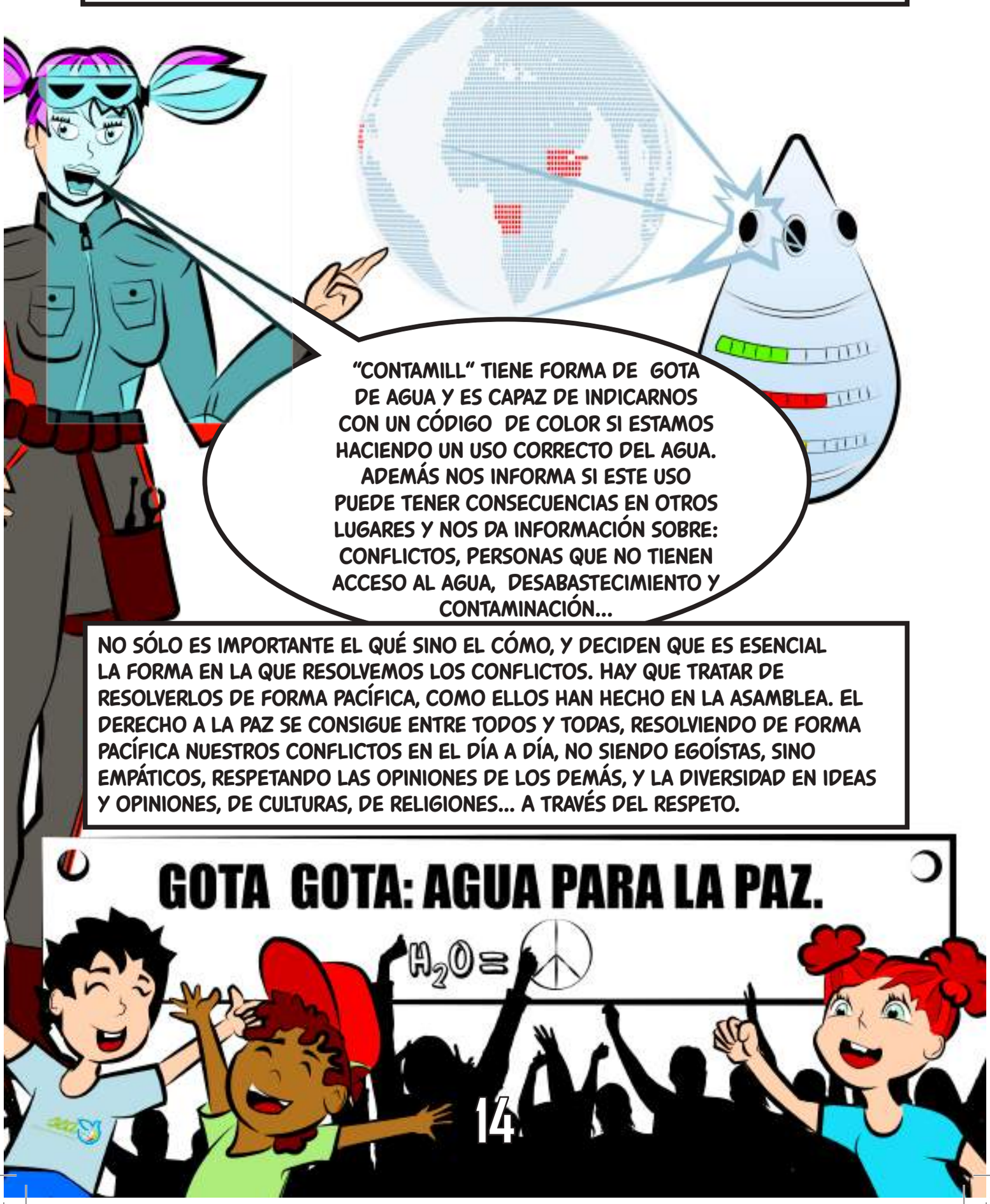

NO SÓLO ES IMPORTANTE EL QUÉ SINO EL CÓMO, Y DECIDEN QUE ES ESENCIAL LA FORMA EN LA QUE RESOLVEMOS LOS CONFLICTOS. HAY QUE TRATAR DE RESOLVERLOS DE FORMA PACÍFICA, COMO ELLOS HAN HECHO EN LA ASAMBLEA. EL DERECHO A LA PAZ SE CONSIGUE ENTRE TODOS Y TODAS, RESOLVIENDO DE FORMA PACÍFICA NUESTROS CONFLICTOS EN EL DÍA A DÍA, NO SIENDO EGOÍSTAS, SINO EMPÁTICOS, RESPETANDO LAS OPINIONES DE LOS DEMÁS, Y LA DIVERSIDAD EN IDEAS Y OPINIONES, DE CULTURAS, DE RELIGIONES... A TRAVÉS DEL RESPETO.

DARKNESS HA CONSEGUIDO SACAR PARTIDO DE ESTA CRISIS Y SE HA ADUEÑADO DE MUCHOS RECURSOS HÍDRICOS, PERO NO CUENTA CON LA INTERVENCIÓN DE NUESTROS HÉROES.
DEFINITIVAMENTE EL AGUA ES UN BUEN NEGOCIO
!VALE! ¡LO PILLO!
¡LARGO DE AQUÍ! ¡EL AGUA NO ES UN NEGOCIO, ES UN DERECHO!
ADEMÁS SE DEDICAN A CONSTRUIR NUEVAS INFRAESTRUCTURAS Y A REPARAR LAS DESTRUIDAS EN LOS CONFLICTOS

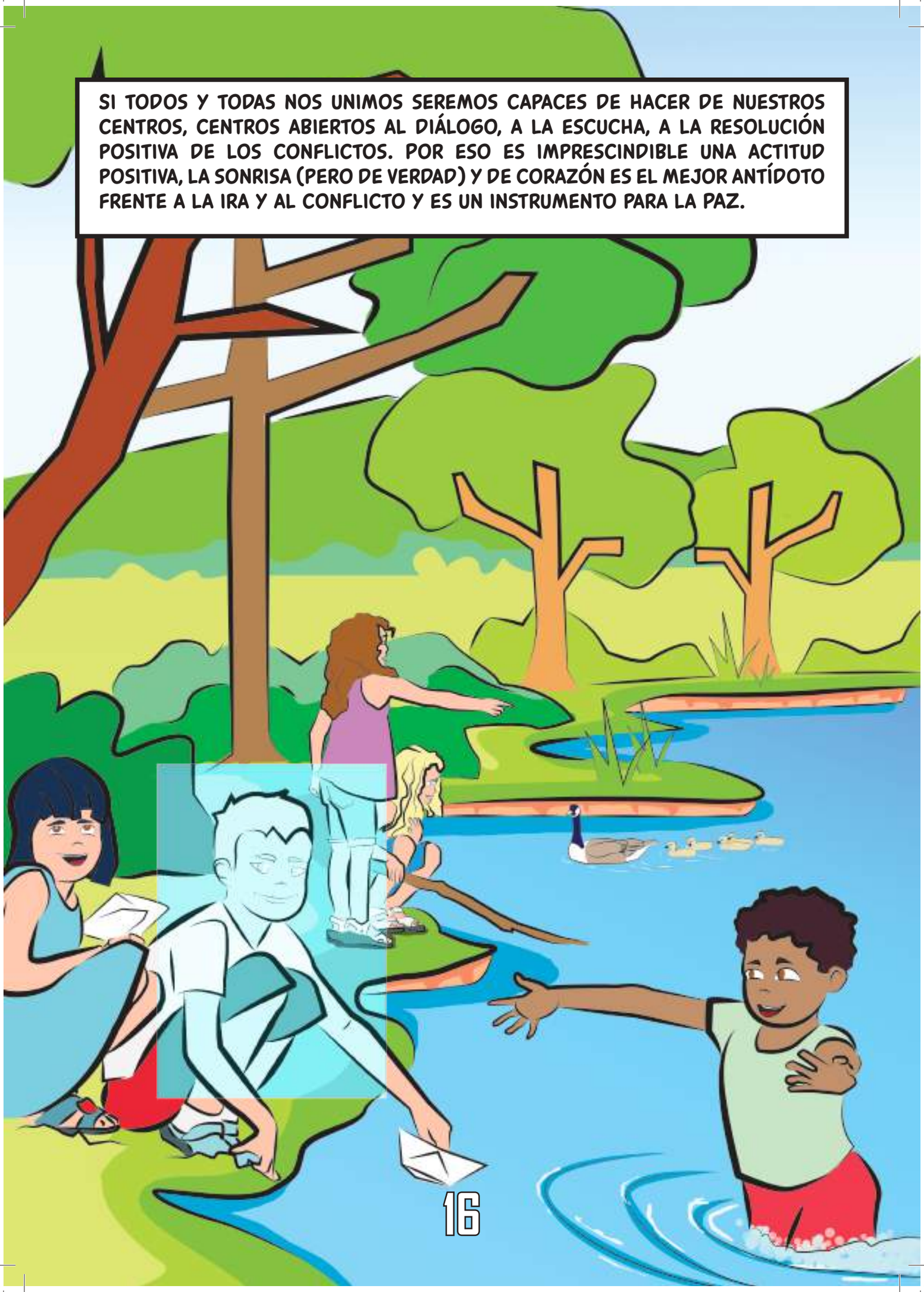
SI TODOS Y TODAS NOS UNIMOS SEREMOS CAPACES DE HACER DE NUESTROS CENTROS, CENTROS ABIERTOS AL DIÁLOGO, A LA ESCUCHA, A LA RESOLUCIÓN POSITIVA DE LOS CONFLICTOS. POR ESO ES IMPRESCINDIBLE UNA ACTITUD POSITIVA, LA SONRISA (PERO DE VERDAD) Y DE CORAZÓN ES EL MEJOR ANTÍDOTO FRENTE A LA IRA Y AL CONFLICTO Y ES UN INSTRUMENTO PARA LA PAZ.

LA PAZ ES UN DERECHO QUE TENEMOS QUE AYUDAR A CONSTRUIR ENTRE TODOS Y TODAS.

EN NUESTRO DÍA A DÍA SIEMPRE SURGIRÁN CONFLICTOS, PEQUEÑOS O GRANDES. PERO LO IMPORTANTE ES NUESTRA ACTITUD PARA RESOLVERLOS.

SI ESCUCHAMOS A LOS DEMÁS, ESTAMOS ABIERTOS A SUS IDEAS Y OPINIONES, AUNQUE SEAN DIFERENTES A LAS NUESTRAS, CONTRIBUIREMOS A QUE LA PAZ ESTÉ PRESENTE EN NUESTRAS RELACIONES Y CENTROS.

RECUERDA: TÚ PUEDES SER HERRAMIENTA PARA LA PAZ

¡SONRÍE DE CORAZÓN!

ILUSTRACIONES:
JOSÉ ÁNGEL DE LA BANDA. ANGELBAND DISEÑO
DISEÑO Y MAQUETACIÓN:
JOSÉ ÁNGEL DE LA BANDA. ANGELBAND DISEÑO
TEXTOS:
MARISTAS PROVINCIA IBÉRICA. EQUIPO DE PASTORAL SOCIAL.

Derechos de la Infancia

sed Solidaridad | Educación | Desarrollo

maristas Provincia Ibérica Equipo de pastoral social

FUNDACIÓN EDELVIVES