GUARDIANES DE LOS DERECHOS

Participa junto a Ubuntu, Madiba, Dama del Maná y Megatóm...

ESCUCHA Y CONÉCTATE

Derechos de la Infancia

maristas
Provincia Ibérica
Equipo de pastoral social

FUNDACIÓN EDELVIVES

sed
Solidaridad | Educación | Desarrollo

GUARDIANES DE LOS DERECHOS
ESCUCHA EL CLAMOR DE LA TIERRA Y CONÉCTATE
CON TU AYUDA PODEMOS CAMBIAR LAS COSAS Y DISFRUTAR DE LA NATURALEZA.
NUESTRAS ACCIONES INFLUYEN EN EL MEDIO AMBIENTE Y EN LAS CONDICIONES DE VIDA DE LAS PERSONAS QUE HABITAMOS NUESTRO PLANETA.

¡HAY TANTO PLÁSTICO QUE LAS PLAYAS ESTÁN CERRADAS!
PAULA ESTÁ DURMIENDO, PERO NO ES UN SUEÑO TRANQUILO. TIENE MUCHAS PESADILLAS. COMPRUEBA LA SITUACIÓN EN LA QUE ESTÁ EL PLANETA.

¿QUÉ TE PASA? ¿POR QUÉ LLORAS?¿ES POR TODA ESTA GENTE QUE NO TIENE NI AGUA NI COMIDA? SI TE SECAS ESAS LÁGRIMAS TE PUEDO DECIR CÓMO PUEDES AYUDAR. ¿QUIERES?
CLARO QUE SÍ.
PUES SÍGUEME.
PODÉIS IR PASANDO. ¡MUCHAS GRACIAS POR VENIR!
EL AGUA Y EL AIRE ESTÁN MUY CONTAMINADOS LO QUE HACE QUE LA COMIDA ESCASEE. SOBRE TODO FRUTAS Y VERDURAS DISPARAN SU PRECIO Y MUCHA GENTE NO SE LAS PUEDEN PERMITIR.

SI TODAS LAS PERSONAS AYUDAMOS LOS PROBLEMAS NO SON TAN GRANDES. ENTRE TODOS Y TODAS PODEMOS HACER QUE EL MUNDO SEA MEJOR.
TÚ SI QUIERES, TAMBIÉN PUEDES AYUDAR. TODA LA AYUDA ES MUY BIEN RECIBIDA. ¿ME ACOMPAÑAS?
¡CLARO!, VOY CONTIGO
TE VOY A ENSEÑAR ALGO, PERO ME TIENES QUE PROMETER QUE NO SE LO VAS A CONTAR A NADIE
TE LO PROMETO
MUY PRONTO ENTENDERÁS POR QUÉ NO PUEDES CONTARLO. ANTES DE METER LA CLAVE PARA ABRIR LA PUERTA, ME TIENES QUE DECIR UNA PALABRA QUE REFLEJE LO QUE HAS VISTO.
SOLIDARIDAD

YPSILON 181
ESTE MAL SE ESTÁ EXTENDIENDO POR TODO EL MUNDO. VAMOS A VER CÓMO ESTÁ AFECTANDO
¿QUIERES UNIRTE A NOSOTROS?
DE VERDAD ¿PUEDO?
¡CLARO QUE SÍ!

EL LATIDO CADA VEZ SE OYE MÁS BAJITO ¿NO?
SI, AUNQUE LA SITUACIÓN ES MUY GRAVE, NO ES IGUAL EN TODAS LAS PARTES DEL MUNDO
¿DE VERDAD?
Y SABES: LA VIDA DE LAS PERSONAS EN ALGUNOS SITIOS ES AÚN PEOR QUE EN TU PAÍS
SÍ, AHORA LO COMPRENDERÁS

SOBREVOLANDO KENIA DESCUBREN UNA OSCURA NAVE QUE ESTÁ BOMBARDEANDO CON BASURA TECNOLÓGICA
Y TRAS PERSEGUIR A LA NAVE...
EL SOL Y LA CONTAMINACIÓN GENERADA POR LA EXTRAÑA NAVE CREAN UN "EFECTO INVERNADERO" EN EL INTERIOR DE LA NAVE QUE HACE QUE PAULA SE QUEME UN POCO AL TOCAR
CONSIGUEN DETENER SU CONTAMINANTE MUNICIÓN...
PERO LA NAVE HUYE Y SE REFUGIA EN UNA BASE EN LAS MONTAÑAS

AHORA HAY QUE PENSAR QUÉ HACER Y ELABORAR UN PLAN
YO CREO QUE HAY QUE ENVIAR DRONES PARA VER QUÉ ESTÁ OCURRIENDO
ME PARECE UNA MAGNÍFICA IDEA
¿ESTÁN YA PREPARADOS?
"SÍ. SON CAPACES DE DETECTAR LA CONTAMINACIÓN Y NOS AVISAN CAMBIANDO DE COLOR. JUNTO CON LAS NAVES- ESFERA VIGILARÁN LOS PASOS DE LAS NAVES NEGRAS."
ENTONCES CUANDO REGRESEN PODREMOS VER FÁCILMENTE LA EXTENSIÓN DEL MAL, ¿NO?.
CLARO, ASÍ ES. Y ENTONCES PODREMOS TOMAR UNA DECISIÓN Y VER DE DÓNDE VIENE ESE MAL
MÁS TARDE LOS DRONES TRAEN UNA VALIOSA INFORMACIÓN. LAS NAVES NEGRAS VIENEN DE UNA NAVE NODRIZA MUCHO MÁS GRANDE

ES EL MOMENTO DE ACTUAR Y HACERLO CON DECISIÓN
¡VAMOS ALLÁ!
PARA PASAR DESAPERCIBIDOS MECANIC LES HA PREPARADO UNOS TRAJES ESPECIALES QUE LES VUELVEN INVISIBLES.
EL PLAN ES SENCILLO; DESCUBRIR DÓNDE DARKNESS ALMACENA LOS RESIDUOS QUE ESTÁ ESPARCIENDO Y ACABAR CON ELLOS; SUSTITUIRLOS POR AGUA LIMPIA Y COMIDA.
8

LAS NAVES DE DARKNESS SON DESTRUÍDAS
¡BOOM!
NO PODRÁ VOLVER A USAR SU FLOTA DE RESIDUOS NUNCA MÁS.
UBUNTU CON LOS DRONES, COMIENZA A RECICLAR TODA LA BASURA DE DARKNESS
PERO...¿POR QUÉ TENÉIS QUE APARECER SIEMPRE EN MEDIO DE MIS PLANES?
¡NOOOOOOOO!

LA ACCIÓN DE LOS GUARDIANES CONSIGUE QUE LA GENTE COMIENCE A CONCIENCIARSE
¡NO MÁS PLÁSTICOS!
PUEDES LUCHAR CONTRA DARKNESS: DEJANDO DE USAR BOLSAS DE PLÁSTICO, RECICLANDO EN LOS CONTENEDORES CORRESPONDIIENTES, NO CAMBIANDO DE MÓVIL, TABLET Y ORDENADOR TODO EL TIEMPO...
YO TAMBIÉN QUIERO COLABORAR CON EL PLANETA, ¿QUÉ PUEDO HACER?

DARKNESS TAMBIÉN CONSIGUE APARECER EN LAS NOTICIAS

TODO ESO DE RECICLAR NO ES PARA TANTO. ES MUY CARO Y NO SALDRÁ RENTABLE. ADEMÁS A LOS PAÍSES MUY RICOS NOS HARÁ MUY, MUY POBRES. NUESTRA ECONOMÍA NECESITA PRODUCIR ESA BASURA

Y ASÍ NUESTROS HÉROES LE LOCALIZAN...

E IRRUMPEN EN SU GUARIDA.

¡TIENES QUE DECIR LA VERDAD!

ES VUESTRA OPINIÓN

Y RIENDO CONSIGUE ESCAPAR DE NUEVO...

JA JA JA JA JA JA JA

LO HEMOS CONSEGUIDO ENTRE TODOS Y TODAS. OTRA VEZ HEMOS IMPEDIDO SUS PLANES

ASÍ ES. SIN LA AYUDA DE TODOS VOSOTROS, ESPECIALMENTE DE LOS NIÑOS Y NIÑAS, HUBIERA SIDO IMPOSIBLE CONSEGUIRLO.

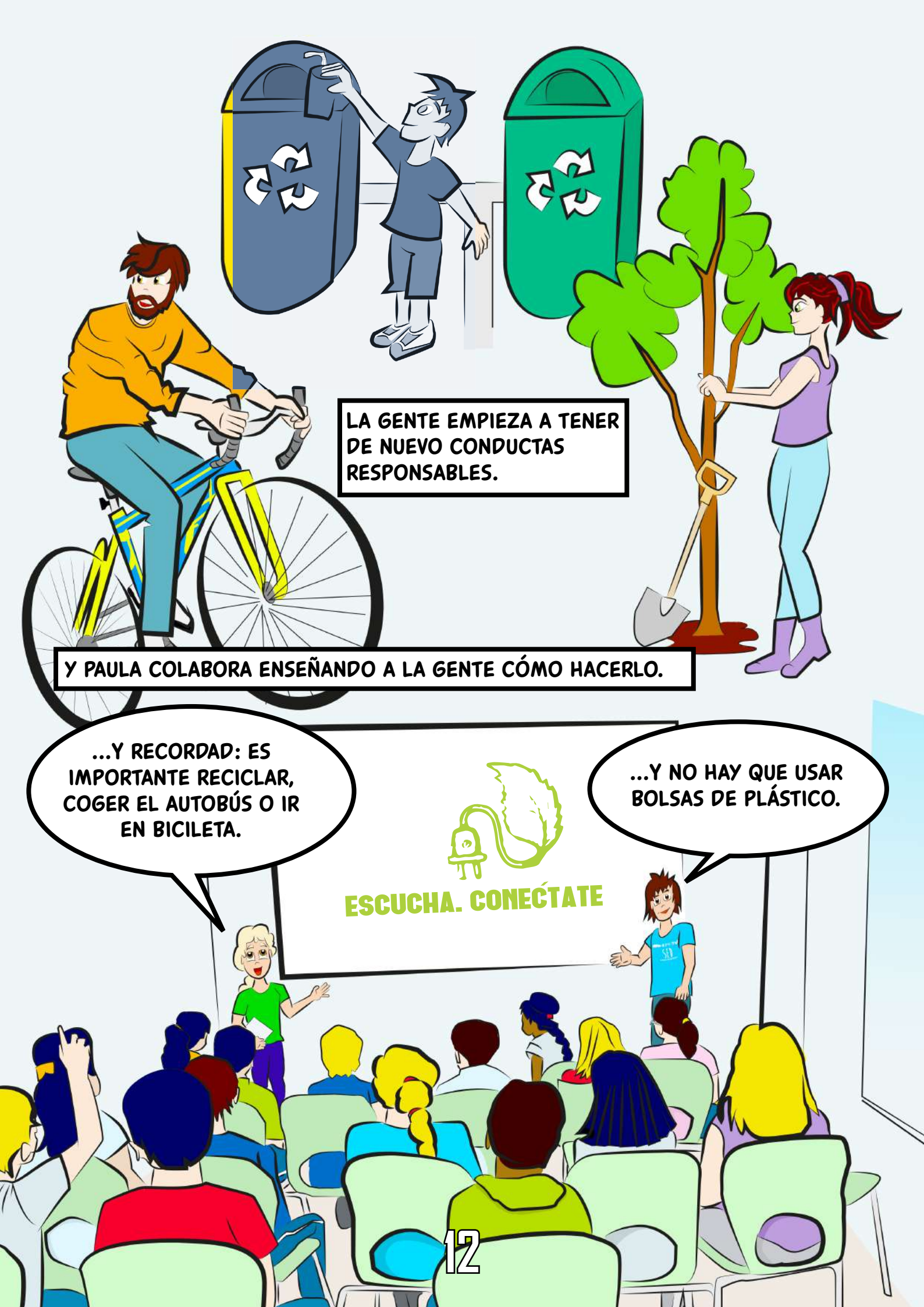
LA GENTE EMPIEZA A TENER DE NUEVO CONDUCTAS RESPONSABLES.
Y PAULA COLABORA ENSEÑANDO A LA GENTE CÓMO HACERLO.
...Y RECORDAD: ES IMPORTANTE RECICLAR, COGER EL AUTOBÚS O IR EN BICILETA.
ESCUCHA. CONECTATE
...Y NO HAY QUE USAR BOLSAS DE PLÁSTICO.

¡¡¡RIIIING!!!!
PUES NOS VENDRÍA FENOMENAL TU AYUDA, LA VERDAD.
ESCUCHA
CONÉ
¿PUEDO AYUDAR EN ALGO?
¡QUÉ RARO! ¡ES LA GENTE DE MI SUEÑO! NO PUEDE SER...ENTONCES ¿NO ERA UN SUEÑO?
¡HOLA!
¡HOLA PAULA!
¡HOLA!

Y DESPUÉS DE UN DURO DÍA DE TRABAJO...
¿TABIÉN VOSOTROS OS ACORDÁIS DE MÍ?
¡CLARO QUE SÍ!
NOS HAS AYUDADO MUCHO
UBUNTU: "PAULA, NO HA SIDO UN SUEÑO. ES ALGO QUE PASARÁ...
...SI NO HACEMOS ALGO PARA REMEDIARLO..."
FIN

1 DÚCHATE EN LUGAR DE BAÑARTE

2 APAGA LAS LUCES CUANDO SALGAS DE LA HABITACIÓN

3 USA JUGUETES QUE NO REQUIERAN PILAS

4 CIERRA EL GRIFO MIENTRAS TE LAVAS LOS DIENTES. NO DESPERDICIES AGUA

5 USA EL TRANSPORTE PÚBLICO Y LA BICICLETA

6 MANTÉN LIMPIO EL LUGAR EN EL QUE ESTÉS. RECOGE TU BASURA

7 CUIDA DE LAS PLANTAS. PLANTA UN ÁRBOL O UNA SEMILLA

8 RESPETA A LOS ANIMALES

9 RESPETA LOS BOSQUES, PARQUES Y JARDINES.

10 UTILIZA CANTIMPLORA EN LUGAR DE BOTELLAS DE PLÁSTICO

11 SEPARA Y RECICLA

12 LAS COSAS QUE YA NO USAS PUEDEN SER ÚTILES PARA OTRAS PERSONAS

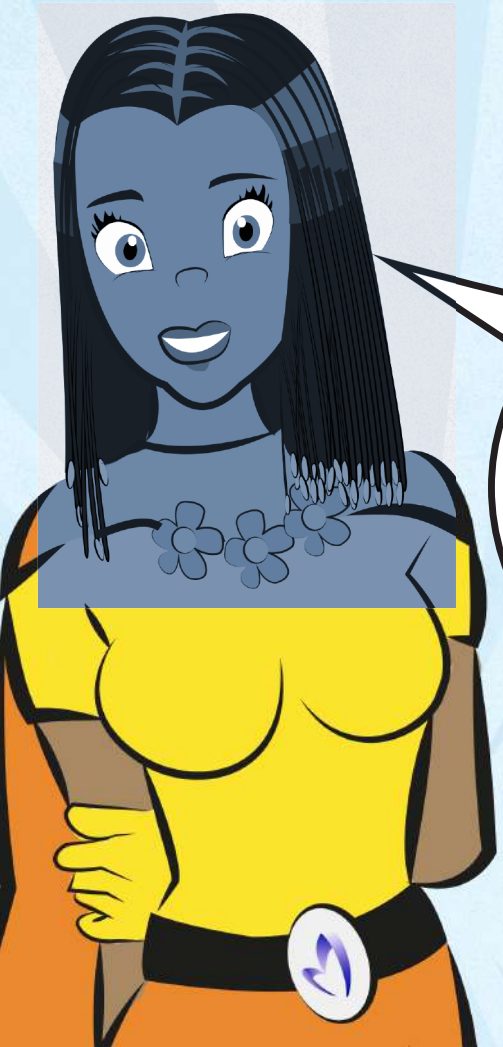

¡ESCUCHA Y CONÉCTATE AL PLANETA!

Es muy sencillo, si sigues estos consejos reducirás la contaminación y ahorraras energía. Únete a los Guardianes de los Derechos en esta lucha y conseguiremos un mundo más habitable y mejor para todos y todas.

ESCUCHA, HAY QUE DESPERTAR

HAY QUE CUIDAR LOS RÍOS Y MONTES,
TAMBIÉN LA FAUNA Y LA VEGETACIÓN,
PENSAR QUE TODOS SOMOS IMPORTANTES,
PARA VIVIR MEJOR.
TIENDE LA MANO AL QUE TIENES AL LADO,
SIN DUDA ESTAMOS TODOS CONECTADOS,
CON CADA GESTO VAMOS APRENDIENDO,
QUE TODO LO QUE HACEMOS CUENTA.

ALL TOGETHER, CUIDEMOS EL PLANETA,
ES MUY FÁCIL, SÓLO HAY QUE AYUDAR,
RESPETEMOS TODO NUESTRO ENTORNO,
ESCUCHA, HAY QUE DESPERTAR.

UN MUNDO MÁS JUSTO COMIENZA HOY,
CON TODOS EN LA MISMA DIRECCIÓN,
CUIDA EL MUNDO QUE ES UN REGALO DE DIOS.

ALL TOGETHER CUIDEMOS EL PLANETA,
IT'S SO EASY, SÓLO HAY QUE AYUDAR,
RESPETEMOS TODO NUESTRO ENTORNO,
ESCUCHA, HAY QUE DESPERTAR.
ALL TOGETHER CUIDEMOS EL PLANETA,
IT'S SO EASY, SÓLO HAY QUE AYUDAR,
RESPETEMOS TODO NUESTRO ENTORNO,
ESCUCHA, HAY QUE DESPERTAR.

PAULA VIVE UNA AVENTURA JUNTO A LOS GUARDIANES DE LOS DERECHOS. PERO...¿HA SIDO TODO UN SUEÑO? DESCÚBRELO EN ESTA NUEVA AVENTURA DE LOS GUARDIANES DE LOS DERECHOS.

¡ESCUCHA Y CONÉCTATE AL PLANETA!

ILUSTRACIONES:
JOSÉ ÁNGEL DE LA BANDA. ANGELBAND DISEÑO
DISEÑO Y MAQUETACIÓN:
JOSÉ ÁNGEL DE LA BANDA. ANGELBAND DISEÑO
TEXTOS:
MARISTAS PROVINCIA IBÉRICA. EQUIPO DE PASTORAL SOCIAL.

Derechos de la Infancia

sed Solidaridad | Educación | Desarrollo
maristas Provincia Ibérica Equipo de pastoral social
FUNDACIÓN EDELVIVES